PROYECTO INTERNACIONAL-EXPEDICIÓN
ALREDEDOR DEL MUNDO

POR EL CAMINO DE LOS MARINEROS RUSOS QUE NAVEGARON ALREDEDOR DEL MUNDO

2021-2023

РУССКОЕ ГЕОГРАФИЧЕСКОЕ ОБЩЕСТВО • ОСНОВАНО В 1845 г. •

ПРИ ПОДДЕРЖКЕ
ФОНДА
ПРЕЗИДЕНТСКИХ
ГРАНТОВ

TRIMARAN DE VELA INFLABL

Expedición alrededor del mund

dedicado a las primeras expediciones rusas alrededor del mundo del siglo XIX

I. Kruzenshter

O. Kotzebu

V. Golovnin

F. Litke

F. Bellingshausen

2
años

40
países

4
miembros de la tripulación

TRIPULACIÓN DEL TRIMARÁN

EVGENY KOVALEVSK

Líder de la expedición, Toms

- campeón de Rusia en turismo de vel
- viajero destacado de Rusi
- maestro de deportes de la Federación de Rusia en turismo deportivo
- primer Vicepresidente de la Sociedad Geográfica de Rusia en Tomsk
- profesor de la RAE, candidato de ciencias técnicas
- asesor del Presidente del Centro Científico Tomsk de SB RAS

STANISLAV BEREZKIN

patrón, Novosibirsk

- campeón de Rusia y Siberia en turismo de vela
- maestro de deportes en turismo deportiv
- miembro de la Sociedad Geográfica de Rusi

IGOR SKIKEVICH

marinero, Moscú

- para-viajero, en silla de ruedas
- miembro de la tripulación al inicio de la ruta
- pasando la primera etapa

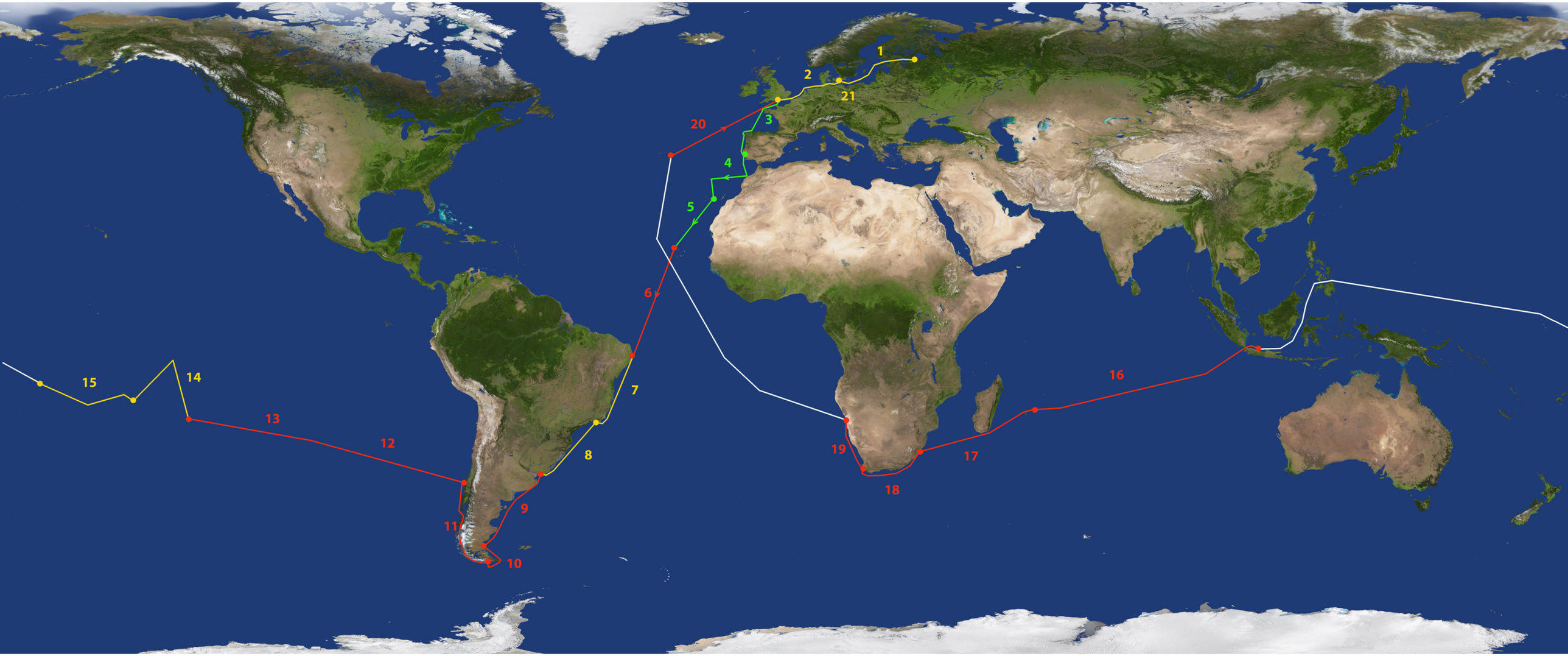

1. Санкт-Петербург	Копегаген	7. Ресифи	Рио де Жанейро	13. Остров Пасхи	Остров Мангарева															
2. Копенгаген	Портсмут	8. Рио де Жанейро	Монтевидео	14. Остров Мангарева	Остров Нуку Хива	Остров Таити														
3. Портсмут	Лиссабон	9. Монтевидео	Рио-Гальегос	15. Остров Таити	Остров Раиатеа	Американское Самоа														
4. Лиссабон	Тенерифе	10. Рио-Гальегос	мыс Горн - Пуэрто-Вильямс	16. Джакарта	Маврикий															
5. Тенерифе	Минделу	11. Пуэрто-Вильямс	Талькауано	17. Маврикий	Дурбан															
6. Минделу	Ресифи	12. Талькауано	Остров Пасхи	18. Дурбан	Кейптаун															

ETAPAS DE LA EXPEDICIÓN

1

Rusia (San Petersburgo) - Finlandia - Polonia - Suecia - Dinamarca - Holanda - Gran Bretaña - Francia - España - Portugal - Canarias (España) - Cruzando el Océano Atlántico - Brasil - Uruguay - Argentina

JULIO-DICIEMBRE 2021

2

Cabo de Hornos - cruzando el Océano Pacífico - Chile - Polinesia - Micronesia - Filipinas - Indonesia - cruzando el Océano Índico - Sudáfrica - Namibia - Portugal - Gran Bretaña - Dinamarca - Rusia (San Petersburgo)

ENERO 2022 - JULIO 202

SEDE EN TIERRA: MÁS DE 15 ESPECIALISTAS Y EXPERTOS

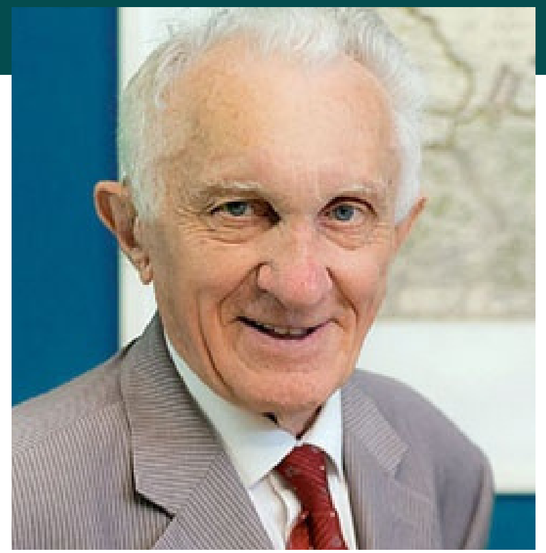

VLADIMIR KOTLYAKOV

supervisor científico del proyecto

Presidente honorario de la Sociedad Geográfica Rusa, Presidente de la Comisión RGS para el Desarrollo del Turismo, Académico de la Academia de Ciencias de Rusia, Doctor en Ciencias Geográficas

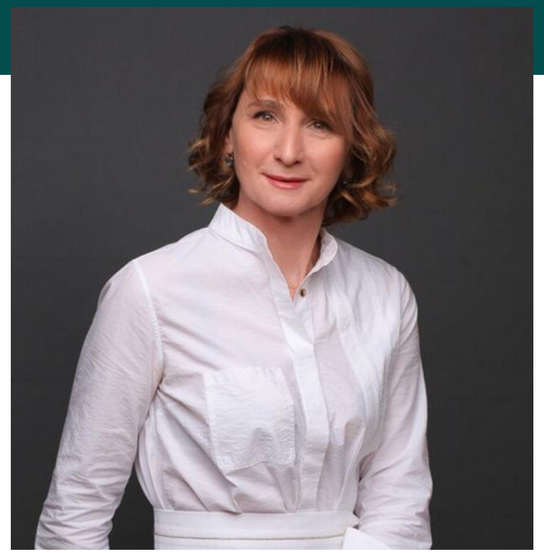

YULIA KALYUZHNAYA

supervisora de la sede en tierr

Directora Ejecutiva de la RGS de Tomsk, miembro de la Comisión de Desarrollo Turístico de RGS, Ph.D. Ciencias Geográficas, Profesora Asociada de la TGU

VICTOR DYATLIKOVICH

coordinador de información

Director del Departamento de Información y Apoyo a los Medios de la Sociedad Geográfica de Rusia

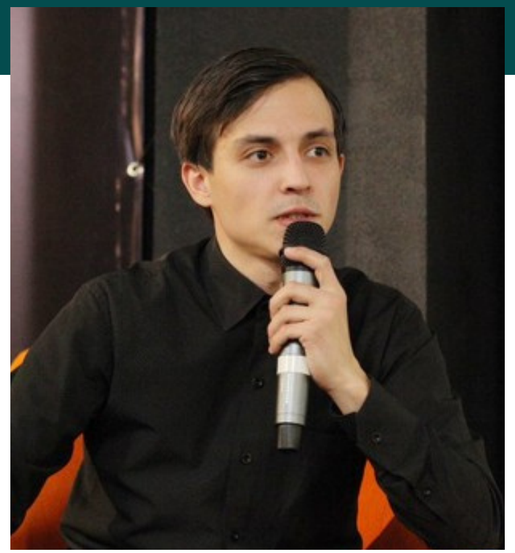

EVGENY ZHUKOV

secretario de prensa

Jefe del centro de información de la RGO en Tomsk, jefe del centro juvenil de la Unión de Cinematógrafos de Rusia (sucursal de Tomsk)

OBJETIVOS

DIPLOMACIA POPULAR

1

difusión de información entre los extranjeros sobre Siberia y Rusia en general (conferencias, videos, fotos)

formando una imagen positiva de los rusos

EDUCACIÓN

2

- "Lecciones de geografía en vivo" es un conjunto de películas educativas

"Lecciones del océano" es una serie de transmisiones en vivo para escolares y estudiantes rusos

CIENCIA Y COOPERACIÓN

3

discusión con comunidades universitarias y geográficas para colaboraciones en ciencias geográficas y relacionadas

desarrollo de programas de movilidad académica y programas conjuntos para el desarrollo del turismo

LOGROS DEPORTIVOS

4

la primera vuelta al mundo en un trimarán de vela inflable

la primera vez en dar la vuelta a América del Sur (Cabo de Hornos) en un velero inflable plegable (trimarán)

PROGRAMAS EDUCATIVOS PARA ESCOLARES

LECCIONES DEL OCÉANO

retransmisiones en directo de la tripulación del trimarán con escolares y estudiantes ruso

LECCIONES DE GEOGRAFÍA EN VIVO

un conjunto de películas educativas de todo el mundo

PROGRAMAS INTERACTIVOS

participación de los escolares en la expedición a través de la página web del proyecto: preguntas y cuestionarios con un sistema de bonificación

5 MIL de escolares

3 MIL de estudiantes

24 lecciones

2 años

LECCIÓN DEL OCÉANO

participante
escolares y
estudiantes de Rusia

"profesores"
viajeros-
investigadores

FORMATO

- transmisiones en vivo de la tripulación del trimarán desde el océano con escolares rusos
- teleconferencia en vivo con jóvenes

OBJETIVO

expandiendo las ideas de los jóvenes sobre el potencial de Rusia y su papel en el descubrimiento del mundo, aumentando el interés en el estudio de la geografía, la historia, la biología, la física

CONTENIDO

características del estudio de los océanos, estudios de países, problemas actuales del desarrollo oceánico

RITMO

lección desde el estudio	transmisión en vivo
40-60 minutos	30 minutos

CON EL SOPORTE DE

МИНИСТЕРСТВО НАУКИ И ВЫСШЕГО ОБРАЗОВАНИЯ РОССИЙСКОЙ ФЕДЕРАЦИИ

МИНИСТЕРСТВО ПРОСВЕЩЕНИЯ РОССИЙСКОЙ ФЕДЕРАЦИИ

МИНИСТЕРСТВО ОБОРОНЫ РОССИЙСКОЙ ФЕДЕРАЦИИ

COLABORACIÓN COLABORACIÓN COLABORACIÓN COLABORACIÓN

programa educativo

"INGENIERÍA Y PRODUCCIÓN DE ACTIVIDADES TURÍSTICAS"

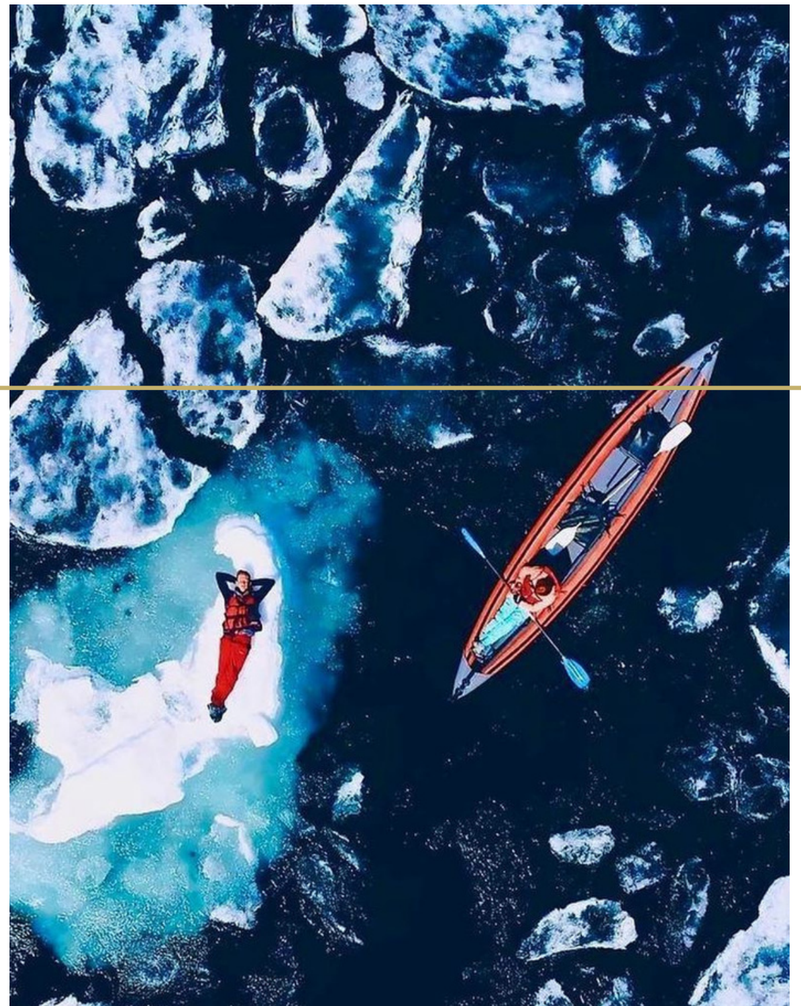

con universidades extranjeras y comunidades geográficas

- movilidad académica y programas de doble titulación
- organización de programas de prácticas y pasantías
- atraer estudiantes extranjeros al espacio educativo de Rusia
- expansión de la cooperación y colaboraciones internacionales en el campo de las ciencias relacionadas con la naturaleza y el hombre

ESPAÑA, FRANCIA
ALEMANIA, DINAMARCA
BRASIL, ARGENTINA

INVITAMOS A LOS EXTRANJEROS A SIBERIA

"ANILLO DE ORO DE SIBERIA DESCUBRE SIBERIA"

NATURALEZA · HISTORIA

CULTURA · ETNOGRAFÍA

EDUCACIÓN · GASTRONOMÍA

10
regiones

10 mil km
de longitud

15
días

MEDIOS Y PRENSA

Ruso, ingles y español

10 MILL DE PERSONA
audiencia extranjera

20 MILL DE PERSONAS
audiencia rusa

TELEVISIÓN

reportajes sobre el progreso de la expedición en los canales de radio y televisión federales dos veces al mes

cobertura de eventos y actividades a lo largo de la ruta de la expedición por medios extranjeros y rusos

РОССИЯ 1 РОССИЯ 24

EVENTOS

hablar en público en todos los puntos de llamada frente a residentes de países extranjeros y compatriotas

conferencias de prensa y reuniones con las autoridades de territorios extranjeros, las embajadas de la Federación de Rusia, los medios de comunicación, universidades y comunidades geográficas

INTERNET

canal de youtube: publicar al menos 50 videos sobre el viaje

* uno de los videos de la circunnavegación 2006-2013 tuvo 900.000 visitas

web del proyecto: sibtraveler.com
rgotomsk.com

redes sociales del proyecto

ORGANIZADORES Y SOCIOS

ORGANIZADORES DE PROYECTOS

РУССКОЕ ГЕОГРАФИЧЕСКОЕ ОБЩЕСТВО • ОСНОВАНО В 1845 Г. •
ТОМСКОЕ ОБЛАСТНОЕ ОТДЕЛЕНИЕ

просветительский центр
РУССКИЙ ПУТЕШЕСТВЕННИК

SOCIOS

ТУСУР
СИБИРСКИЙ ГОСУДАРСТВЕННЫЙ МЕДИЦИНСКИЙ УНИВЕРСИТЕТ
СТК Системы. Технологии. Коммуникации
интеграция МАОУ СОШ
Мекениновская птицефабрика
ПТС ПромТрансСервис 15 лет в пути
ИНТАНТ
NL INTERNATIONAL
Томское пиво
VIVAL ПИТЬЕВАЯ ВОДА, НАСЫЩЕННАЯ КИСЛОРОДОМ
Rubius
Бердское Торгово-сервисное Агенство
"Берёзка" Магазин методических пособий, Новосибирск
Производственная фирма ВЕК
РОНСОН

CON EL SOPORTE DE

- Sociedad Geográfica Rusa
- Fondo de subvenciones presidenciales
- Gobernador de la región de Tomsk S.A. Zhvachkina
- Ministerio de Relaciones Exteriores de la Federación de Rusia
- Rossotrudnichestvo

SOCIOS INFORMATIVOS

ВГТРК ТЕЛЕВИДЕНИЕ И РАДИО
РОССИЯ ТОМСК
ТНЦ ТОМСКИЙ НАУЧНЫЙ ЦЕНТР СИБИРСКОГО ОТДЕЛЕНИЯ РОССИЙСКОЙ АКАДЕМИИ НАУК
МИНИСТЕРСТВО НАУКИ И ВЫСШЕГО ОБРАЗОВАНИЯ РОССИЙСКОЙ ФЕДЕРАЦИИ
МИНИСТЕРСТВО ПРОСВЕЩЕНИЯ РОССИЙСКОЙ ФЕДЕРАЦИИ
ФЕДЕРАЛЬНЫЙ ЦЕНТР ДЕТСКО-ЮНОШЕСКОГО ТУРИЗМА И КРАЕВЕДЕНИЯ

ПО ПУТИ РУССКИХ
2021 CIRCUMNAVIGATION 2023
КРУГОСВЕТНЫХ МОРЕПЛАВАТЕЛЕЙ

РУССКОЕ ГЕОГРАФИЧЕСКОЕ ОБЩЕСТВО
ОСНОВАНО В 1845 г.
ТОМСКОЕ ОБЛАСТНОЕ ОТДЕЛЕНИЕ

JEFE DE LA EXPEDICIÓN

Evgeny Kovalevsky
+7-913-852-10-37

PATRÓN

Stanislav Berezkin
+7-905-956-12-70

JEFE DE LA SEDE EN TIERRA

Yulia Kalyuzhnaya
+7-913-820-21-85

e-mail: rgotomsk@mail.ru

sibtraveler.com
rgotomsk.com